Vision & Control GmbH
Phone: +49 36 81 / 79 74 11
www.vision-control.com

Objektivhalter - Objektivhalter d28

Kurzbeschreibung: Halterung für telezentrische Objektive und Beleuchtungen mit d = 28 mm

Bestellnummer: 2-90-138

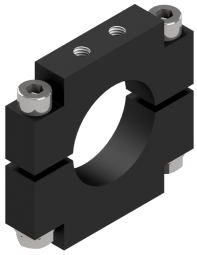

Eigenschaften

- Halterung für Objektive und telezentrische Beleuchtungen
- Robuste Aufnahme für hohe mechanische Belastungen
- Abstützung langer Objektive zur schwingungsfreien Befestigung
- Erhalt der optischen Justage bei extremen mechanischen Belastungen
- Adaptierbar an verschiedene Befestigungssituationen wie direktes Anbringen am Maschinengestell, Anbringen auf separater Schiene mit Befestigungsmerkmalen oder Kombination von Schiene und Maschine

Vision & Control GmbH
Phone: +49 36 81 / 79 74 11
www.vision-control.com

Technische Daten

Material	Aluminium, schwarz eloxiert
Gewicht	50 g
Klemmdurchmesser	28 mm
Klemmlänge	10 mm
Angepasst an	
Telezentrische Beleuchtung	TZB30-Serie
Telezentrisches Objektiv	TO30-Serie TO18-Serie

Zeichnungen

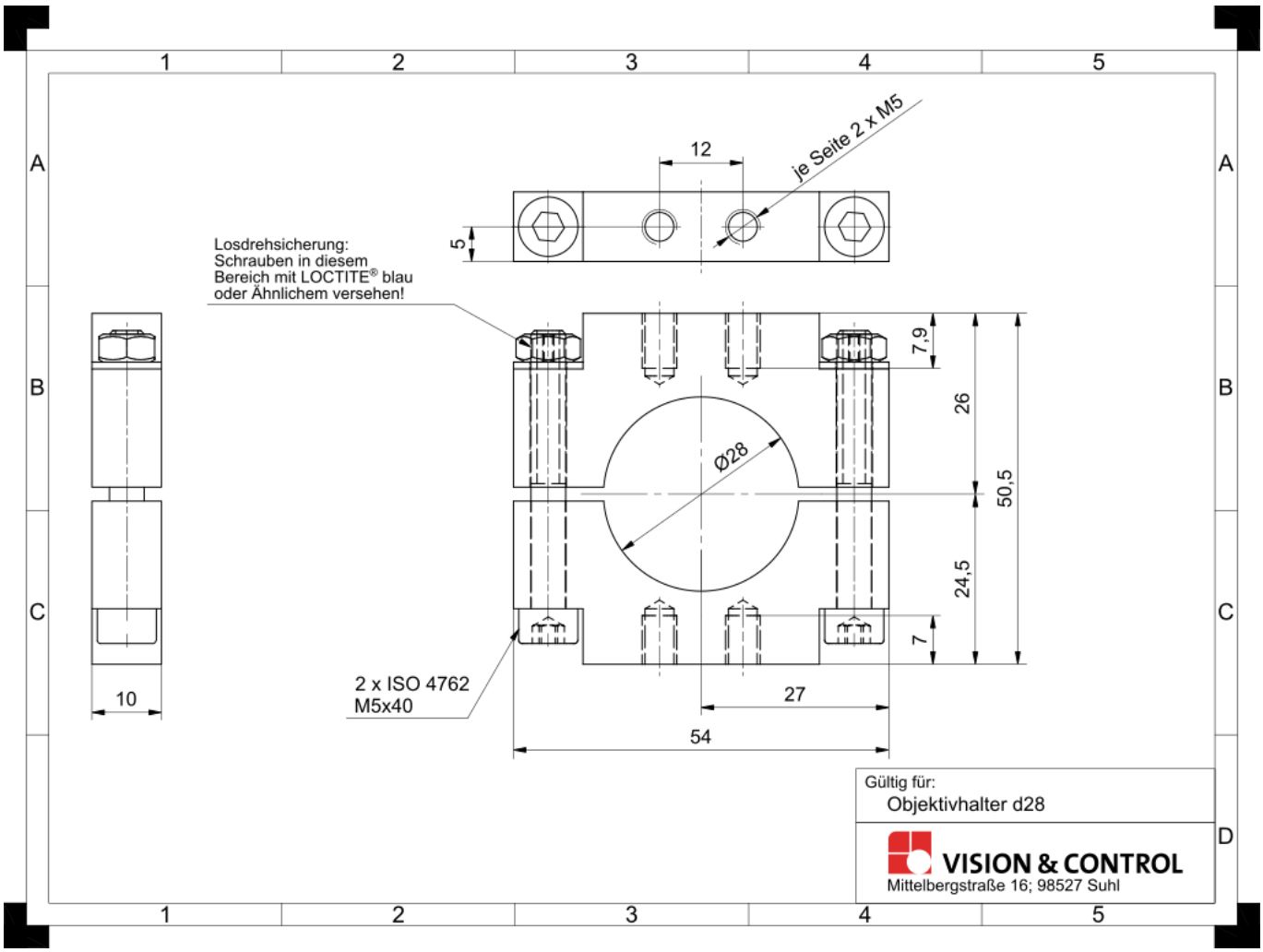

Maßzeichnung in mm